

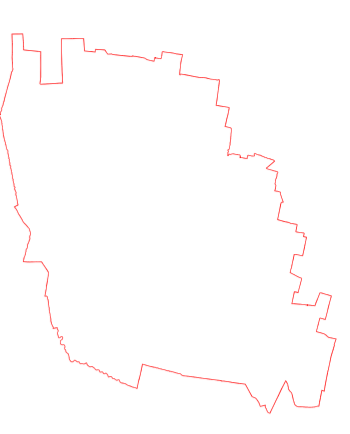

COMUNE DI BARBARIGA

VARIANTE AL
PIANO DI GOVERNO DEL TERRITORIO
(ai sensi dell'art.13 Legge Regionale 11 Marzo 2005, n.12 e s.m.)



Documento di Piano

(ex art.8 L.R. 11 Marzo 2005, n.12 e s.m.)

PROGETTISTI: ERMES BARBA - MAURO SALVADORI ARCHITETTI ASSOCIATI <small>P.zza Roma 3 - Villanova S/C (Bs) TEL.030373597 FAX 030531989 architetti.associati@barbasalvadori.it</small>	
collaboratori: <small>Plan, Fabrizio Franceschini, Dott.ssa, Elena Leon, Dott.ssa Stefania Zanen</small>	
SINDACO: Dott. Marco Marchi	IL RESPONSABILE DEL PROCEDIMENTO:
DELIBERA DI ADOZIONE: 	DELIBERA DI APPROVAZIONE DEFINITIVA:
TAVOLA: DP_13.2.1	PROGETTO DI PIANO
var	PROGETTO DI PIANO
SCALA: 1:5.000	
DATA: Giugno 2012	DATA ADOZIONE: DATA INTEGRAZIONE: DATA APPROVAZIONE:
COMMESSA: U-169	

AI SENSI DELLE VIGENTI LEGGI GLI DIRITTI DI AUTORE QUESTO DISSEGNO NON POTRA' ESSERE COPIATO, RIPRODOTTO O COMUNICATO AD ALTRE PERSONE O DITTE SENZA AUTORIZZAZIONE DELLO STUDIO DI ARCHITETTURA.

PROVINCIA DI BRESCIA
REGIONE LOMBARDIA

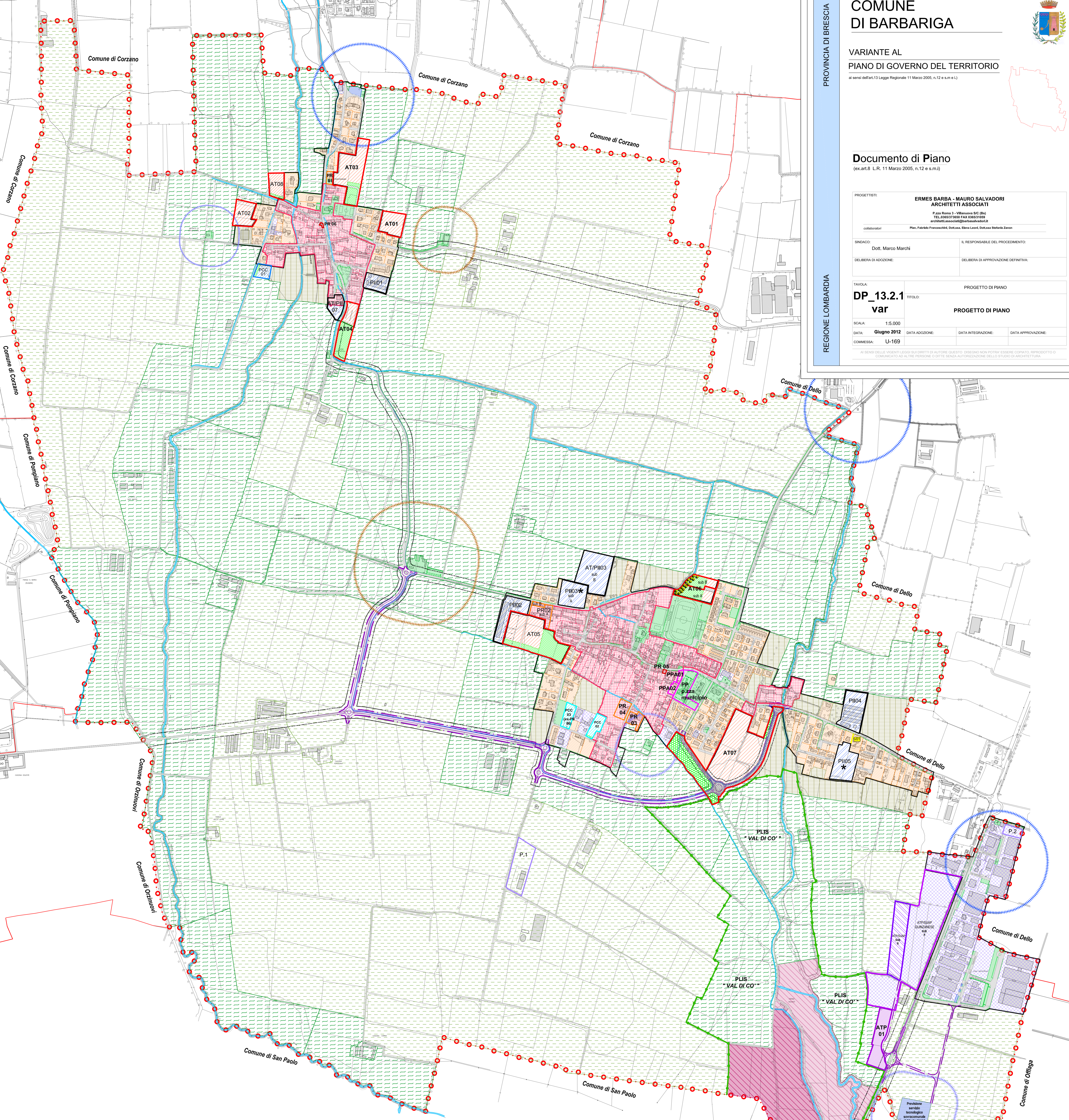

LEGENDA

	Confine amministrativo
	Idrografia
	Edifici
	Viabilità esistente
	Ambiti del tessuto urbano consolidato (TUC)
	Nuclei di antica formazione (NAF)
	Fascia di rispetto cimiteriale
	Fascia di rispetto stradale

	Fascia di rispetto dei pozzi comunali (200 mt)
	Fascia di rispetto del depuratore
AMBITI CONSOLIDATI PER ATTIVITA' RESIDENZIALI E PRODUTTIVE	
	Ambiti residenziali consolidati a media/bassa densità
	Ambiti consolidati per attività produttive
	Ambito consolidato per attività produttive sottoposto a normativa speciale
AMBITI DESTINATI ALL'AGRICOLTURA, PRODUTTIVI E DI VALORE PAESAGGISTICO AMBIENTALE	
	Aree agricole produttive
	Aree agricole di rispetto dell'abitato e di tutela degli ambiti di valore paesaggistico, ambientale ed ecologico
	Aree agricole di tutela dell'abitato per controllo dello sviluppo urbanistico

AMBITI DESTINATI ALL'AGRICOLTURA, PRODUTTIVI E DI VALORE PAESAGGISTICO AMBIENTALE	
	Proposta di Parco Locale d'Interesse Sovracomunale (PLIS)
	Ambiti boscati con funzioni compensative
	Area di compensazione ambientale con funzioni mitigative
AMBITI PER SERVIZI PUBBLICI O DI INTERESSE PUBBLICO	
	Servizi esistenti
	Servizi di progetto
	Viabilità di progetto/adeguamento
	Viabilità ciclopedonale di progetto di connessione al PII05- DA VARIANTE afferente al PdS

TRASFORMAZIONI A PREVALENTE DESTINAZIONE RESIDENZIALE AGGIUNTE DA VARIANTE	
	Ambito soggetti a Permesso di Costruire Convenzionato (P.C.C.01)
	Ambiti di trasformazione/Programma Integrato d'Intervento (AT/P.I.I.)
	Ambiti di Trasformazione Residenziale (A.T.)

TRASFORMAZIONI A PREVALENTE DESTINAZIONE PRODUTTIVA AGGIUNTE DA VARIANTE	
	Ambiti di Trasformazione Produttivi (A.T.P.)
	Ambito produttivo "Quinzanese" sottoposto a S.U.A.P. con procedura in corso di attuazione
	Ampliamento S.U.A.P. "Quinzanese" DA VARIANTE

TRASFORMAZIONI A PREVALENTE DESTINAZIONE PRODUTTIVA AGGIUNTE DA VARIANTE	
	Piano di Recupero (P.R.)
	Piano Particolareggiato d'Ambito (P.P.A.)
	Piano di Recupero (P.R.)
	Ambito soggetti a Permesso di Costruire Convenzionato (P.C.C.)

TRASFORMAZIONI AFFERENTI IL PIANO DELLE REGOLE (mera ricognizione)
TRASFORMAZIONI DEL TERRITORIO RICONFERMATE DA PGT VIGENTE afferenti il Piano delle Regole

TRASFORMAZIONI DEL TERRITORIO RICONFERMATE DA PGT VIGENTE afferenti il Piano delle Regole aggiunte da Variante

TRASFORMAZIONI DEL TERRITORIO afferenti il Piano delle Regole aggiunte da Variante

TRASFORMAZIONI DEL TERRITORIO RICONFERMATE DA PGT VIGENTE afferenti il Piano delle Regole

TRASFORMAZIONI DEL TERRITORIO RICONFERMATE DA PGT VIGENTE afferenti il Piano delle Regole aggiunte da Variante